Provincia di Bologna
COMUNE di BOLOGNA

DESCRIZIONE DELL'INTEVENTO

VCO ALLA SCIA PG.581808/25 DEL 05/08/2025 PER MODIFICHE INTERNE ED ESTERNE COLLEGATE AD OPERE STRUTTURALI E AUMENTO DI SU ENTRO SAGOMA MEDIANTE RECUPERO PARZIALE DI SOTTOTETTO, DA ESEGUIRE NELLE ABITAZIONI UBICATE AI PIANI 1-2-3 DELL'EDIFICIO SITO IN VIA DECUMANA N.62 a Bologna.

N.C.E.U. BOLOGNA Foglio 146 Mappale 179 Subalterni 3,4,5,6
Richiesta presentata ai sensi LR.15/2013 art.21 e art.9 Reg.Ed. Bologna

PARERE CQAP favorevole pg.704963/26 seduta del 17.09.26

LA PROPRIETA'	OGGETTO TAVOLA
DIMENSIONE IMMOBILIARE SRL CF. 04380191207 firma su procura speciale	VARIANTE
IL PROGETTISTA architettonico	Piante P1,P2,P3,Tetto Prospetti, sezione
Geom. LOSCERBO DANIELE CF. LSCDNL81B12A944R timbro e firma digitali	
SCALA 1:100 / DATA 02.10.2026	N. TAVOLA B

GEOMETRA DANIELE LOSCERBO
Cell. +39 328 0261549
Via Telemaco Signorini 12/2 - 40133 BOLOGNA - P.IVA 02449821202
mail : geo.loscerbo@gmail.com - PEC : daniele.loscerbo@geopec.it

Pianta
piano Primo

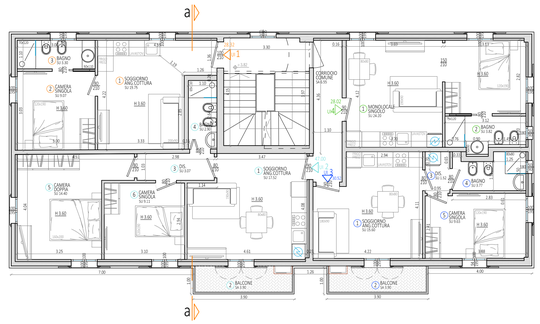

Pianta
piano Secondo

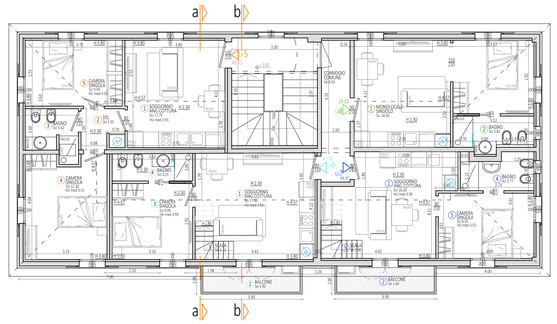

Pianta
piano 3
(sottotetto)

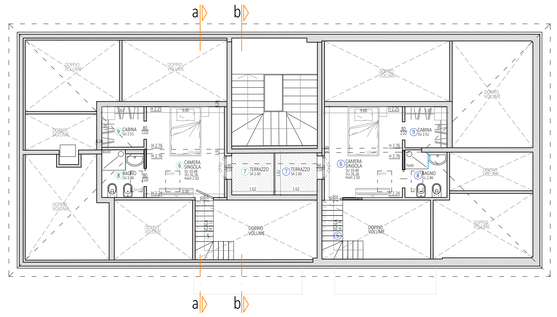

Pianta
coperto

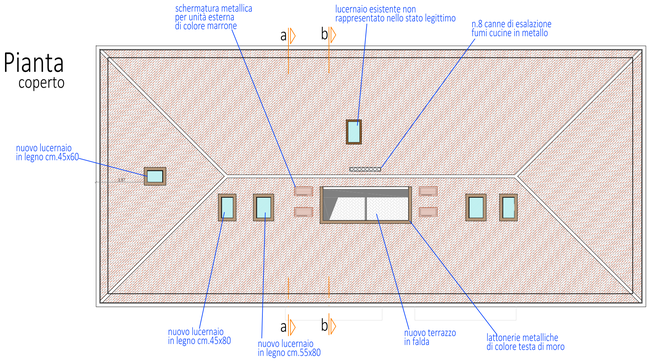

Indicazione edificio
estratto cartografia PUG

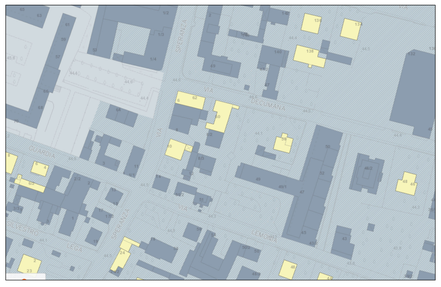

Estratti foto-oblique webGIS
prospettiva NORD



prospettiva OVEST



Prospetto NORD
PRINCIPALE su Via Decumana

Prospetto OVEST
SECONDARIO su Via Speranza

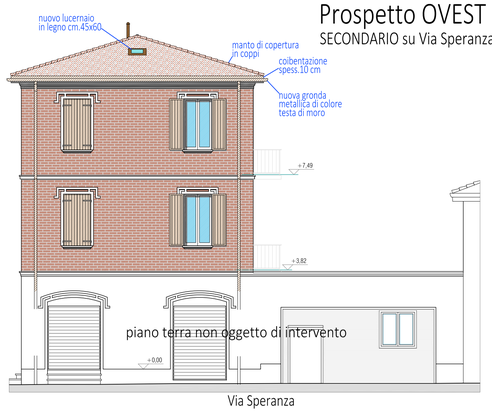

Sezione a-a

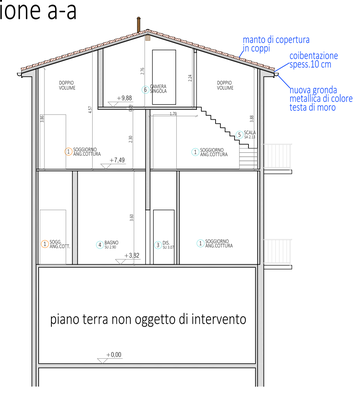

Prospetto SUD
INTERNO su corte



Prospetto EST
INTERNO su corte

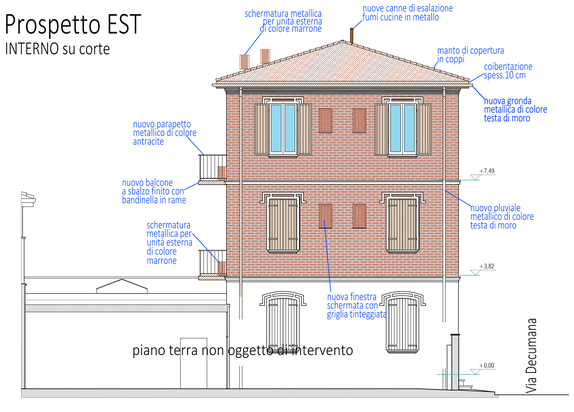

Sezione b-b

